

Einführung Typo 3 für BKV

Seite 1

Auf der Webseite

<http://p113434.mittwaldserver.info/typo3/index.php>

gibt es eine Login-Seite, auf der man mit seiner Benutzerkennung zur Verwaltung der BKV-Seiten gelangt.

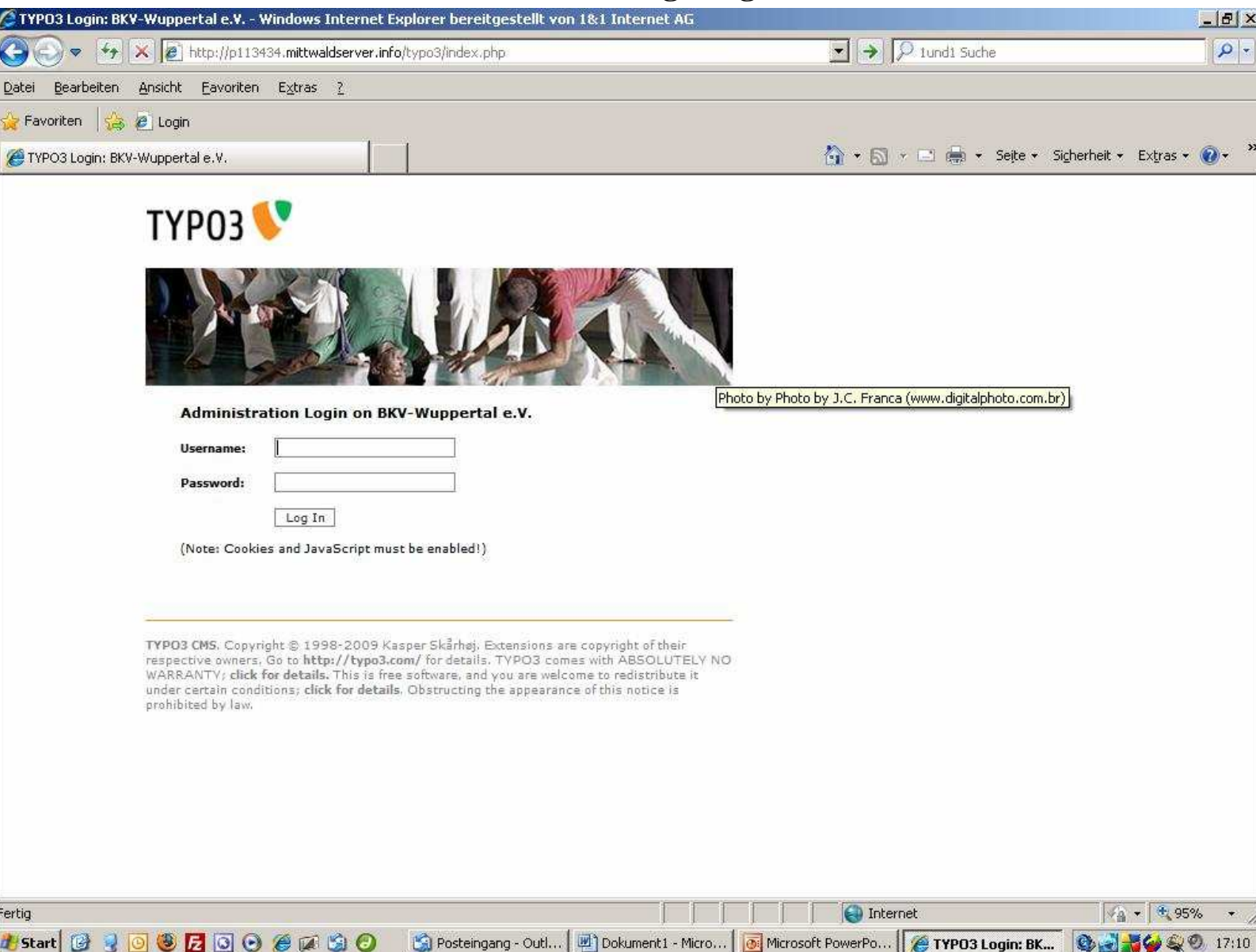

TYPO3 Login: BKV-Wuppertal e.V. - Windows Internet Explorer bereitgestellt von 1&1 Internet AG

http://p113434.mittwaldserver.info/typo3/index.php

1 und 1 Suche

Datei Bearbeiten Ansicht Favoriten Extras ?

Favoriten Login

TYPO3 Login: BKV-Wuppertal e.V.

Seite Sicherheit Extras ?

TYPO3

Administration Login on BKV-Wuppertal e.V. Photo by Photo by J.C. Franca (www.digitalphoto.com.br)

Username:

Password:

(Note: Cookies and JavaScript must be enabled!)

TYPO3 CMS. Copyright © 1998-2009 Kasper Skårhøj. Extensions are copyright of their respective owners. Go to <http://typo3.com/> for details. TYPO3 comes with ABSOLUTELY NO WARRANTY; click for details. This is free software, and you are welcome to redistribute it under certain conditions; click for details. Obstructing the appearance of this notice is prohibited by law.

Fertig

Internet 95%

Start Posteingang - Outl... Dokument1 - Micro... Microsoft PowerPo... TYPO3 Login: BK... 17:10

Die Startseite sieht wie folgt aus und beinhaltet eine Navigationsleiste auf der linken Seite. Die wichtigsten Elemente stehen unter der Rubrik Web und enthalten Seite und Liste.

TYPO3 3.8.0
Web Content Management System

TYPO3 CMS ver. 3.8.0, Copyright © 1998-2005 Kasper Skårhøj, Extensions are copyright of their respective owners. Go to <http://typo3.com/> for details. TYPO3 comes with ABSOLUTELY NO WARRANTY; [click for details](#). This is free software, and you are welcome to redistribute it under certain conditions; [click for details](#). Obstructing the appearance of this notice is prohibited by law.

Dies ist eine kurze Beschreibung der vorhandenen Module:

- Web**
 - Seite**
Seiten-Info und Inhalt
Mit diesem Modul können Sie neue Webseiten anlegen und bearbeiten. Es bietet einen Quickeditor für schnellen Zugriff auf den Hauptseiteninhalt. Zusätzlich können Sie verschiedene Sprachen und Inhaltsspalten Ihre Seite verwalten. Zusätzlich können Sie speziellen Seiteninhalt wie Gästebücher-, Forums- und Shop-Einträge verwalten. Das Modul zeigt Ihnen auch Seitenzugriffstatistiken für die einzelnen Seiten an.
 - Anzeigen**
Seite anzeigen
Zeigt die aktuelle Seite an und lässt Sie den Inhalt direkt bearbeiten.
 - Liste**
Liste der Datensätze
Das Web>Liste Modul bietet den grundlegendsten Zugriff auf die Datensätze einer Seite.
- Datei**
 - Dateiliste**
Anzeige von Dateien im Ordner
Dies ist das Dateiverwaltungssystem von TYPO3. Es erlaubt den Zugriff auf die für Ihren Login gültigen Dateifreigaben. Mit diesem Modul können Sie Dateien auf dem Server hochladen, kopieren, verschieben und löschen.
 - Bilder**
Anzeige der Bilder im Ordner
Zeigt die Bilder im großen Format an. Die Anzeige ist auf je 5 Bilder begrenzt. Die Pixelgröße der Bilder wird ebenfalls angezeigt.
- Benutzer**
 - Aufgaben**
Aufgaben mit Übersichten, Nachrichten, To-Do-Listen
Das Aufgaben-Center bietet Ihnen Zugriff auf Ihre interne To-Do-Liste, Nachrichten, Notizen, Befehle, usw. Es bietet Ihnen ebenso Verweise auf die verfügbaren Frontend-Module und die am häufigsten bearbeiteten Seiten. Im Aufgaben Center können Sie Ihre täglichen Aufgaben und Workflows verfolgen können.
 - Einstellungen**
Benutzerprofil bearbeiten
Dieses Modul dient zur Konfiguration Ihres Backend Benutzerprofils. Hier können Sie Ihren Namen, Ihre Email Adresse, die benutzte Backend Sprache und viele andere allgemeine Systemeigenschaften für Ihr eigenes Benutzerkonto festlegen.

Fertig

Durch einmaliges Klicken auf Seite gelangt man zur Ansicht der jeweiligen Seitenstruktur. Um Inhalte ändern zu können, bitte in der Seitenstruktur einen entsprechenden Eintrag auswählen.

Seite 4

Wie man auf der rechten Seite sieht, erscheint dort ein Inhaltselement, den man durch anklicken in den Editiermodus angezeigt bekommt.

Dort erscheint ein Bild mit Funktionen ähnlich den Office-Anwendungen, einfach einmal ausprobieren und testen. Nach Abschluss der Änderungen den Inhalt bitte speichern (Diskettensymbol).

- ◆ [Westdeutscher Betriebssportverband e.V.](#)
- ◆ [Betriebssportverband Niederrhein e.V.](#)
- ◆ [Deutscher Betriebssport e.V.](#)

At the bottom of the editor, the path is shown as 'Pfad: body » ul » li » a' and there is a checkbox for 'Rich Text Editor abschalten:'.

Seite 6

Um Nachrichten zu editieren bitte auf den News...- Ordner klicken. Jetzt erscheint im rechten Fenster eine Liste der bereits erfassten Nachrichten. Um diese erneut zu bearbeiten reicht ein Klick auf das Bleistift-Symbol.

	Titel:	Autor:	Email:	Datum/Zeit:	Start:	Category	Bilder:
	Das erste ...			15-11-05 04:35		Fußball	
	Noch offene ...			15-11-05 04:33		Tennis	
	Durch eine ...			14-11-05 04:49		Tennis	
	Das bisherige ...			14-11-05 04:46		Allgemein	
	Heute findet ...			13-11-05 05:30		Fußball	
	Bei den 5. ...			13-11-05 05:25		Badminton	
	Neuer ...			12-11-05 04:47		Fußball	
	Bis zum ...			12-11-05 04:38		Kegeln	
	Heute findet ...			11-11-05 04:38		Badminton	
	Die Bowling - ...			11-11-05 04:36		Bowling	
	Heute findet ...			10-11-05 04:38		Fußball	
	Die diesjährige ...			10-11-05 04:34		Dart	
	Am kommenden ...			09-11-05 04:48		Fußball	
	Seit Mai ..			09-11-05 04:46		Hinweis	
	Am kommenden ...			08-11-05 04:15		Badminton	

Seite 7

Sollen neue Nachrichten verfasst werden, müssen wir in der Navigation den Punkt Liste anwählen und das markierte Symbol (Datensatz hinzufügen) auswählen:

Navigation Menu:

- Web
 - Seite
 - Anzeigen
 - Liste
- Datei
 - Datei
 - Bilder
- Benutzer
 - Aufgaben
 - Einstellungen
- Hilfe
 - Über Module
 - Über TYPO3
 - Handbuch
 - Alle anzeigen

Site Tree:

- BKV - Wuppertal
 - Home
 - News
 - Kontakt
 - Satzungen/Ordnungen
 - Links
 - Vereine
 - Adressen
 - Sportwelle
 - Impressum
 - Datenschutz
 - Sparten
 - NEWS-Container
 - Adressen
 - Files
 - Satzungen und Ordnungen
 - Allgemein
 - Login
 - Counter
 - WEBUSER

News (86) List:

Titel:
Das erste ...
Noch offene ...
Durch eine ...
Das bisherige ...
Heute findet ...
Bei den 5. ...
Neuer ...
Bis zum ...
Heute findet ...
Die Bowling - ...
Heute findet ...
Die diesjährige ...
Am kommenden ...
Seit Mai ...
Am kommenden ...
Am letzten ...
Die November - ...
Neben der ...
In den Sparten ...
Neuigkeiten ...

[21 - 86]

News Kategorie (14) List:

Titel:
Allgemein
Fußball
Badminton
Bowling
Dart
Golf
Kegeln
Sportwelle
Squash

Seite 8

Im nächsten Fenster kann dann die News angelegt werden. Jede neue News ist erst einmal versteckt, d.h. sie erscheint erst auf der Webseite, wenn wir das Häkchen bei Verstecken entfernen. Zusätzlich kann ein Start-Termin festgelegt werden, um Nachrichten im Voraus zu planen. Durch die Angabe Stop kann man die Veröffentlichung zeitlich begrenzen. Nach der Erfassung bitte wieder das Diskettensymbol drücken.

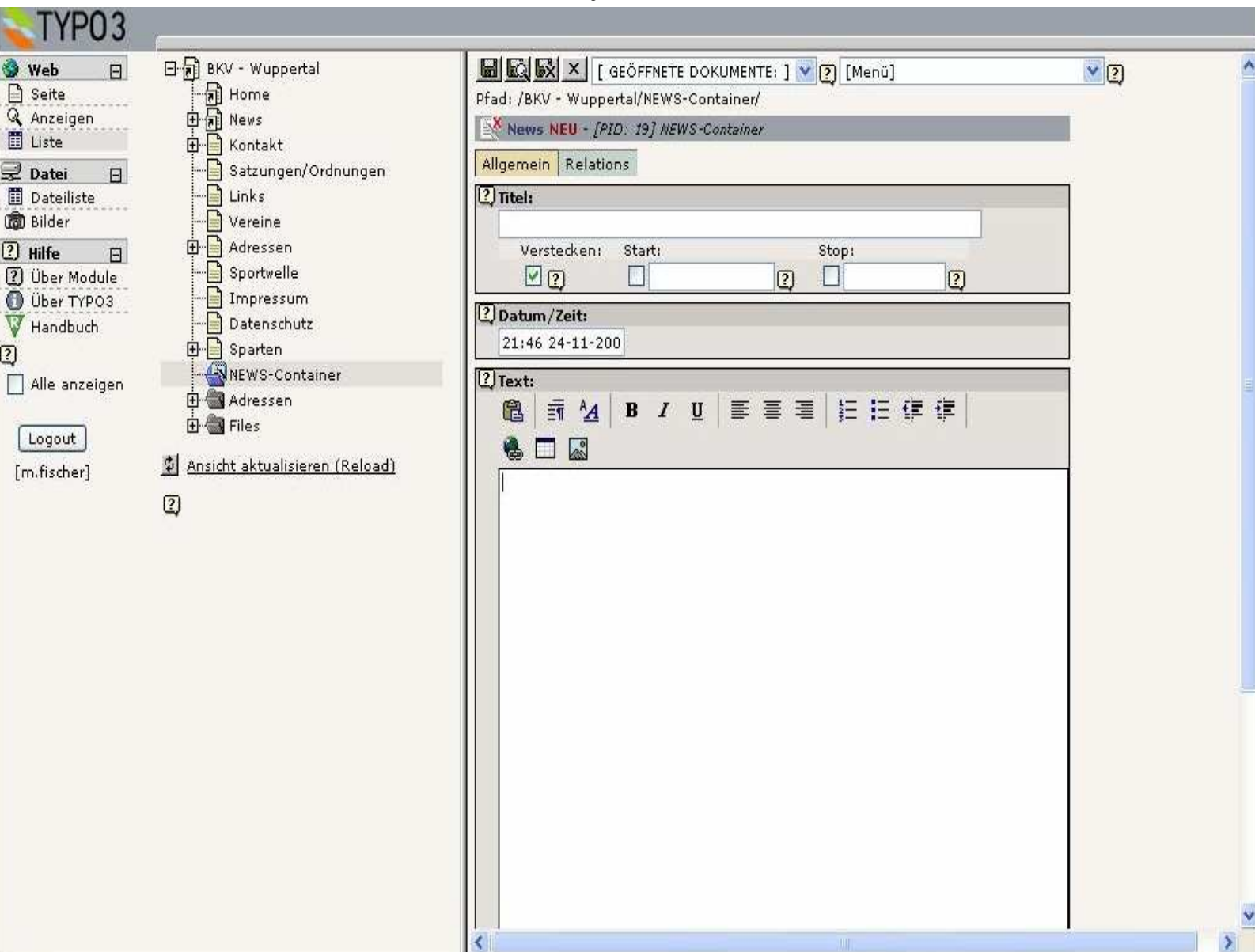

- Titel:** A text input field.
- Verstecken:** A checkbox with a green checkmark and a help icon.
- Start:** A date and time input field.
- Stop:** A date and time input field.
- Datum/Zeit:** A date and time input field showing '21:46 24-11-200'.
- Text:** A rich text editor with a toolbar containing icons for bold, italic, underline, list, and other text formatting options.

At the bottom left of the interface, there is a 'Logout' button and the user name '[m.fischer]'. A 'Ansicht aktualisieren (Reload)' button is also visible.

Seite 9

Damit die Nachricht einer entsprechenden Kategorie zugeordnet werden kann, müssen wir die Registerkarte Relations (Beziehungen) auswählen.

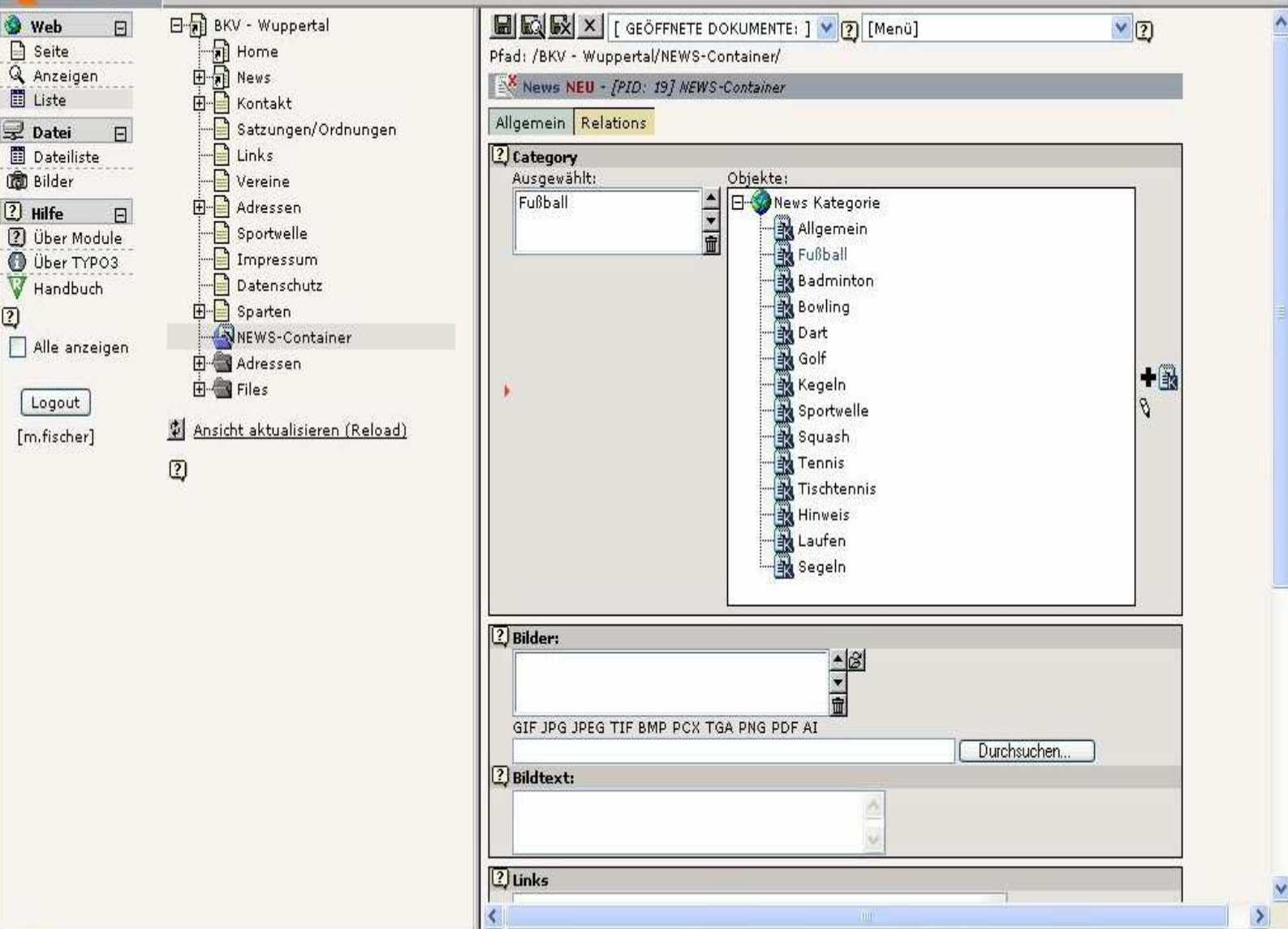

Nach erneutem Speichern stehen uns die News zur Verfügung. Weitere Optionen innerhalb dieses Registers ist das Hinzufügen von Bildern und/oder Links auf andere Webseiten.

Es gibt 2 Möglichkeiten Dateien auf den Server zu übertragen.

Die erste ist für Benutzer, die sich mit dem Verfahren FTP auskennen. Bei Interesse kann ein eigener FTP-Zugang eingerichtet werden, einfach eine kurze E-Mail an webmistress@bkv-wuppertal.net senden.

Die 2. Möglichkeit wird jetzt noch etwas ausführlicher erklärt und wird ebenfalls mit Typo3 realisiert.

In der linken Menüspalte unter Datei den Punkt Dateiliste auswählen. Es erscheint ein Ordner Uploads *Sparte*. Diesen mit der rechten Maustaste einmal anwählen und auf den Unterpunkt klicken: Datei-Upload.

Web **Uploads Kegeln**

Seite **Ansicht aktualisieren (Reload)**

Liste **?**

Datei **?**

Dateiliste

Bilder

Hilfe **?**

Über Module

Über TYPO3

Handbuch

Alle anzeigen

[k.kessler]

[Uploads Kegeln]:

Dateiname	Typ	Datum	Grösse	RW
a-liqa-spielplan.xls	XLS	01-11-05	15.0 K	R
a-liqa-tabelle.xls	XLS	01-11-05	13.5 K	R
einzel2005.xls	XLS	01-11-05	53 K	R
Pokal.xls	XLS	01-11-05	18.0 K	R
stadtliga-spielplan.xls	XLS	01-11-05	45 K	R
stadtliga-tabelle.xls	XLS	01-11-05	18.5 K	R
tandem2005.xls	XLS	01-11-05	26 K	R
7 File(s), 188 Kbytes				

?

Thumbnails anzeigen

Klemmbrett anzeigen

?

Web **Uploads**

Seite **Ansicht aktualisieren (Reload)**

Liste **?**

Datei **?**

Dateiliste

Bilder

Hilfe **?**

Über Module

Über TYPO3

Handbuch

Alle anzeigen

[k.kessler]

- Umbenennen
- Datei-Upload
- Neu
- Info
- Kopieren
- Ausschneiden
- Löschen

[Uploads Kegeln]:

Dateiname	Typ	Datum	Grösse	RW
a-liqa-spielplan.xls	XLS	01-11-05	15.0 K	R
a-liqa-tabelle.xls	XLS	01-11-05	13.5 K	R
einzel2005.xls	XLS	01-11-05	53 K	R
Pokal.xls	XLS	01-11-05	18.0 K	R
stadtliga-spielplan.xls	XLS	01-11-05	45 K	R
stadtliga-tabelle.xls	XLS	01-11-05	18.5 K	R
tandem2005.xls	XLS	01-11-05	26 K	R
7 File(s), 188 Kbytes				

?

Thumbnails anzeigen

Klemmbrett anzeigen

?

Jetzt wird im Hauptrahmen ein Upload-Formular angeboten, wie er häufig Im Internet zu finden ist. Der Vorteil hier ist aber die Möglichkeit mehrere Dateien gleichzeitig zu übertragen.

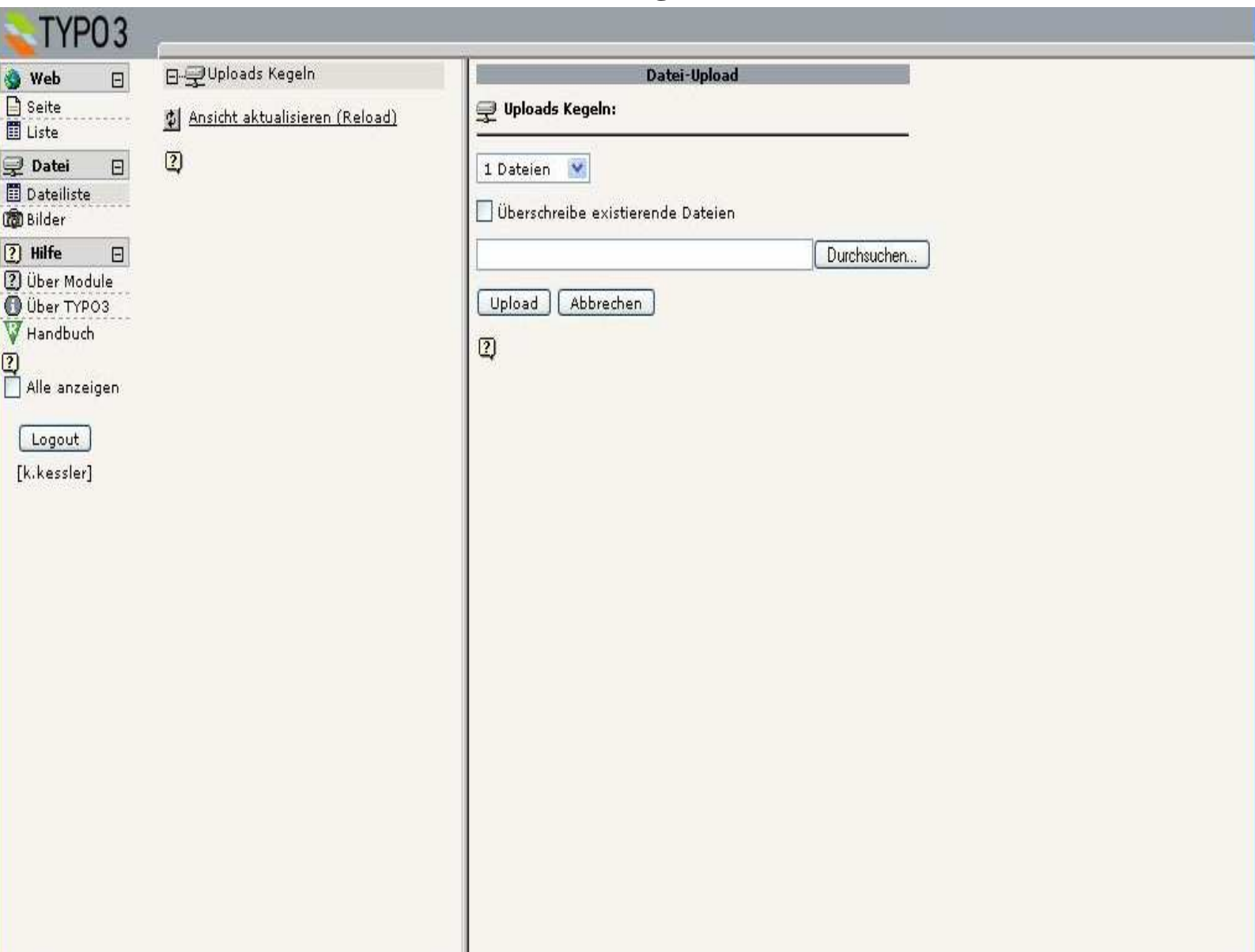

Dieses Handbuch wird stets weiterentwickelt. Sollten bestimmte Abläufe von Interesse sein, einfach eine E-Mail an webmistress@bkv-wuppertal.net senden.

Persönliche Schulungen sind durchaus möglich und bei Spezialthemen mit Sicherheit effektiver.